

Filzkragen

12 003 38	Filzrolle weiß
12 003 36	Filzrolle hellgrau
12 003 37	Filzrolle dunkelgrau
12 003 40	Filzrolle schwarz
18 027 30	Alulineal
18 008 00	Zackenschere
18 017 10	Kleine Schere
21 240 50	Nadel
21 253 89	Nylonfaden schwarz
Nähmaschine	
Stift	

Anleitung:

- Kragenunterseite mit der Zackenschere 158 cm x 22 cm zuschneiden
- 5 cm Rand lassen und innen Karos je 4 cm x 4 cm aufzeichnen (ergeben 3 Karos in der Breite und 37 Karos in der Länge)
- je nach Farbe und Menge Streifen 4 cm x 11 cm mit der Zackenschere vor schneiden
- je einen Streifen in der Mitte knicken und an einer Seite der Karos anlegen und mit Nadel und Faden (bzw. Nähmaschine) festnähen
- es werden auf alle waagerechten und senkrechten Linien je ein Streifen genäht
- mit der Zackenschere werden 4 Bindebänder 2 cm x 35 cm zur verschiedenen Fixierung des Kragens zugeschnitten und je 2 Stück in unterschiedlichen Höhen nach Wunsch befestigt
- zum Schluss werden alle aufgenähten Streifen in der Mitte mit der Zackenschere nochmals eingeschnitten (2 cm breit)
- ebenfalls der Rand der Kragenunterseite
- so entsteht ein Franseneffekt

TIPP: Je mehr eingeschnitten wird, umso feiner wirken die Fransen

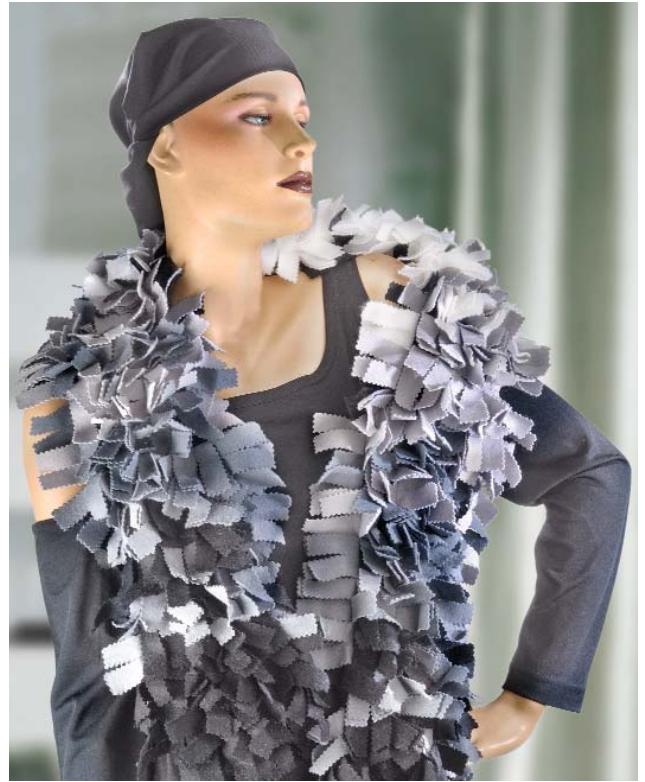

hobbygross Erler GmbH
D-76865 Rohrbach
www.efco.de